

PUP
Saubermacher

Pravilno ravnanje z odpadki oziroma surovinami in embalažo iz gospodinjstev

v občinah **Velenje, Šoštanj, Šmartno ob Paki, Nazarje, Gornji Grad, Ljubno, Luče in Solčava**



LOČUJEM  VARUJEM
2021

URADNE URE

PUP Saubermacher:

- **ponedeljek, sreda od 7.00 do 9.30 in od 10.30 do 15.00**
- **četrtek, petek od 7.00 do 9.30 in od 10.30 do 13.00**
- **ob torkih ni uradnih ur**

V času uradnih ur lahko dobite informacije o ravnanju z odpadki tako, da iz položnice navedete številko plačnika in odjemnega mesta.

S položnico lahko vstopate v zbirni center Velenje in Podhom ter zbirno mesto Šoštanj in Šmartno ob Paki.



Stranke obveščamo, da je zaradi preprečevanja širjenja virusa COVID 19, vstop v upravno stavbo PUP-Saubermacher, Koroška cesta 46, Velenje, možen le po predhodni telefonski najavi.

Ob vhodnih vratih je nameščen zvonec.

Ob vstopu je obvezna uporaba maske.

Spremembe glede obračuna, lahko pošljete na podjetje@pup-saubermacher.si

04 SORTIRNE ANALIZE MEŠANIH KOMUNALNIH ODPADKOV

05 ZBIRNI CENTRI (ZC)

08 KOSOVNI ODPADKI

09 NEVARNI ODPADKI

13 ZBIRALNIKI ZA OBLAČILA IN TEKSTIL

16 ZBIRALNIKI ZA OEEO IN BATERIJE

18 MEŠANI KOMUNALNI ODPADKI

19 BIORAZGRADLJIVI ODPADKI

22 MEŠANA EMBALAŽA

24 ZBIRALNICE

25 CENTER PONOVNE UPORABE

26 KORISTNE INFORMACIJE

27 ANKETA, SMS OBVEŠČANJE

PRIPRAVA VSEBINE

Alenka Centrih Ocepek,
Marcel Hriberšek, Jože Povše

FOTOGRAFIJE

arhiv PUP Saubermacher, d. o. o.,
opa:celica, Shutterstock

OBLIKOVANJE IN PRIPRAVA

Jana Janko Škrbec, StudioHTZ

TISK

StudioHTZ, HTZ Velenje, I. P., d. o. o.

NAKLADA

21.500 izvodov

IZDAJATELJ

PUP Saubermacher, d. o. o.
Velenje, februar 2021

Pravilno ločevanje odpadkov. Zakaj?

**VIŠJA
PRIORITETA**



PREPREČEVANJE

Najboljši odpadek je namreč tisti, ki ga ni.



PONOVNA UPORABA

Še uporabne predmete podarite ali oddajte v Center ponovne uporabe, Šaleška cesta 2d, Velenje.



RECIKLAŽA, KOMPOSTIRANJE

Je predelava že uporabljenih, odpadnih snovi (recimo odpadne embalaže, stekla, papirja, plastike, kovine ...) in kompostiranje bioloških odpadkov ter pridobivanje komposta.



ENERGIJA IZ ODPADKOV

Sežig oz. sosežig primernih odpadkov, ki jih ni mogoče reciklirati, lahko pa iz njih pridobivamo energijo.



ODLAGANJE

Odpadki, ki ostanejo po predelavi ali sosežigu, se odlagajo na za to primernih odlagališčih.

BREZ ODPADKOV

ODPADKI



**NIŽJA
PRIORITETA**

1. Če pravilno ločujemo odpadke, zmanjšamo stroške za predelavo in odlaganje.
2. Pravilno ločeni odpadki so nov vir surovin.
3. Z ločevanjem odpadkov na izvoru in njihovo ponovno uporabo ohranjamo osnovne vire, kot so voda, nafta, zato ločujmo na izvoru in si doma uredimo eko kotiček.
4. Če so odpadki ločeno pripravljeni je ravnanje in predelava učinkovita.

Naj ločeno zbiranje odpadkov postane in ostane ustaljen način našega ravnanja z odpadki oziroma odnosa do okolja, v katerem živimo in delamo.



Uporabite abecednik odpadkov na naši spletni strani:
LOČEVANJE ODPADKOV / ABECEDNIK ODPADKOV



Po Uredbi o obvezni občinski gospodarski javni službi zbiranja komunalnih odpadkov mora izvajalec javne službe pred oddajo mešanih komunalnih odpadkov (v nadaljevanju: MKO) zagotoviti sortirno analizo teh odpadkov, s katero ugotovi njihovo sestavo.

Sortirno analizo in vzorčenje odpadkov izvede oseba s pridobljeno akreditacijo za vzorčenje po naslednjih postopkih:

1. naključni odvzem in priprava določenega števila vzorcev mešanih komunalnih odpadkov,
2. analiza sestave mešanih komunalnih odpadkov s sortiranjem in tehtanjem frakcij iz vzorca,
3. ocena najbolj verjetne sestave mešanih komunalnih odpadkov in
4. izdelava poročila o sortirni analizi.

Rezultate objavljamo na spletni strani podjetja.

Z natančnim ločevanjem (embalaže, organskih kuhinjskih odpadkov,...) lahko pripomoremo k zmanjšanemu odstotku mešanih komunalnih odpadkov, kot nam narekuje tudi zakonodaja in okoljski cilji.

Sortirne analize že drugo leto zaporedoma kažejo, da je še vedno več kot 50% tekstila, bioloških odpadkov, embalaže in podobno, ki sodijo v druge za to primerne zabojnike.

Gospodinjstva, ki so se zavezala za uporabo lastnega kompostnika in nimajo rjavega zabojnika, morajo biološke odpadke kompostirati na lastnem kompostniku oz. naročiti rjav zabojnik za biorazgradljive odpadke.

SORTIRNE ANALIZE MEŠANIH KOMUNALNIH ODPADKOV V 2019

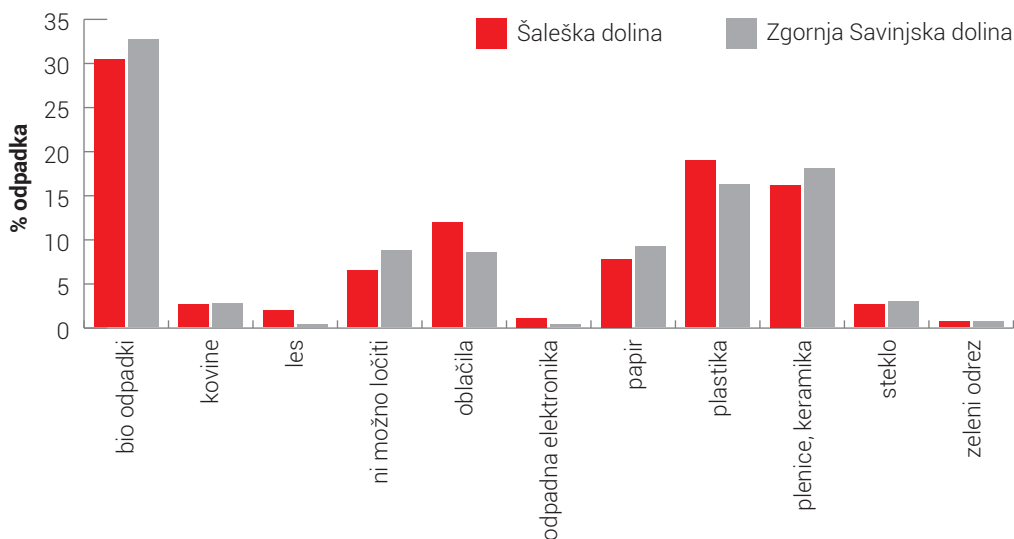

02 Zbirna centra (ZC) Velenje in Podhom

ZBIRNI MESTI V ŠOŠTANJU IN ŠMARTNEM OB PAKI

ZC VELENJE

1. Pred zapornico uslužbencu ZC javite ime in priimek, naslov, registrsko številko vozila in občino stalnega prebivališča ter pokažete zadnjo položnico, ki ima črtni zapis ter osebni dokument.
2. Za lastno zaščito lahko prevzamete odsevni brezrokavnik, rokavice in zaščitna očala (zaščitna sredstva vrnete, ko končate z oddajo odpadkov).
3. Po dvigu zapornice se z vozilom zapeljete na tehtnico in počakate, da se na semaforju spredaj levo prižge zelena luč.
4. Z vozilom se s tehtnice zapeljete do kontejnerjev za razvrščanje odpadkov.
5. Ko odpadke odložite v za to primerne kontejnerje, se ponovno zapeljete na tehtnico ter počakate na zeleno luč na semaforju.
6. Po dvigu zapornice zapustite ZC.

ZC PODHOM

V ZC Podhom upoštevate navodila zaposlenega.



Odpadke je potrebno že doma pravilno razvrstiti in pripraviti. Uporabnik sam odloži odpadke v za to namenjene kontejnerje.

V primeru oddaje plačljivih odpadkov, je treba ob zaključku tehtanja podpisati tehtalni list.

DELOVNI ČAS ZBIRNIH CENTROV

| | |
|---|---|
| VELENJE (ob Škalskem jezeru) | |
| Od aprila do konca septembra: | Od oktobra do konca marca: |
| <ul style="list-style-type: none">• ponedeljek-petek od 8.00 do 18.00,• sobota od 8.00 do 12.00,• dan pred praznikom odprto do 14.00,• nedelja in prazniki zaprto. | <ul style="list-style-type: none">• ponedeljek-petek od 8.00 do 17.00,• sobota od 8.00 do 12.00,• dan pred praznikom odprto do 14.00,• nedelja in prazniki zaprto. |
| PODHOM (ob odlagališču Podhom) | |
| <ul style="list-style-type: none">• torek od 8.30 do 15.30, četrtek od 8.00 do 17.00,• 1. sobota v mesecu od 8.00 do 12.00 (v primeru da je praznik, se odprtje prestavi na 2. soboto v mesecu),• dan pred praznikom odprto od 7.00 do 14.00. | |

DELOVNI ČAS ZBIRNEGA MESTA

| |
|---|
| ŠMARTNO OB PAKI (ob pokopališču Šmartno ob Paki) |
| <ul style="list-style-type: none">• 1. in 3. sobota v mesecu od 8.00 do 12.00,• na praznični dan zaprto. |
| ŠOŠTANJ (za Gasilskim domom Šoštanj) |
| <ul style="list-style-type: none">• 2. in 4. sobota v mesecu od 9.00 do 12.00,• na praznični dan zaprto. |

V ZC Velenje in Podhom se ločeno zbira in oddaja:

| ŠT. ODPADKA | NAZIV ODPADKA |
|-------------|---|
| 15 01 01 | papirna in kartonska embalaža ter embalaža iz lepenke |
| 15 01 02 | plastična embalaža (tudi biorazgradljiva plastična embalaža) |
| 15 01 03 | lesena embalaža |
| 15 01 04 | kovinska embalaža |
| 15 01 05 | sestavljena (kompozitna embalaža) |
| 15 01 06 | mešana embalaža |
| 15 01 07 | steklena embalaža |
| 15 01 09 | embalaža iz tekstila |
| 15 01 10* | embalaža, ki vsebuje ostanke nevarnih snovi ali je onesnažena z nevarnimi snovmi |
| 15 01 11* | kovinska embalaža, ki vsebuje trden porozen nevaren oklep (npr. azbest), vključno s praznimi tlačnimi posodami |
| 16 01 03 | izrabljene pnevmatike (gume) brez platišč (do 4 gume na gospodinjstvo/leto) |
| 20 01 01 | papir ter karton in lepenka |
| 20 01 02 | steklo |
| 20 01 10 | oblačila |
| 20 01 11 | tekstil (tudi oblazinjeni deli kosovnih odpadkov po razstavljanju) |
| 20 01 13* | topila (tudi bencin) |
| 20 01 14* | kislina |
| 20 01 15* | alkalije |
| 20 01 17* | fotokemikalije |
| 20 01 19* | pesticidi (fitofarmacevtska sredstva, ki vsebujejo nevarne snovi) |
| 20 01 21* | fluorescentne cevi in drugi odpadki, ki vsebujejo živo srebro |
| 20 01 23* | zavržena oprema, ki vsebuje klorofluorogljikovodike |
| 20 01 25 | jedilna olja in masti |
| 20 01 26* | olja in masti, ki niso navedene pod 20 01 25 |
| 20 01 27* | barve, tiskarske barve, lepila in smole, ki vsebujejo nevarne snovi (kartuše) |
| 20 01 28 | barve, tiskarske barve, lepila in smole, ki niso navedeni pod 20 01 27 |
| 20 01 29* | čistila (detergenti), ki vsebujejo nevarne snovi |
| 20 01 30 | čistila, ki niso navedena pod 20 01 29 |
| 20 01 31* | citotoksična in citostatična zdravila |
| 20 01 32 | zdravila, ki niso navedena pod 20 01 31 |
| 20 01 33* | baterije in akumulatorji, ki so navedeni pod 16 06 01, 16 06 02 ali 16 06 03, in nesortirane baterije in akumulatorji, ki vsebujejo te baterije in akumulatorje (prenosne svinčeve in nikelj-kadmijeve baterije, ki vsebujejo živo srebro ter svinčevi avtomobilski akumulatorji, vsebnosti živega srebra, druge prenosne baterije, ki ne vsebujejo nevarnih snovi) |
| 20 01 34 | baterije in akumulatorji, ki niso navedeni pod 20 01 33 (prenosne alkalne baterije-brez živega srebra, druge prenosne baterije, ki ne vsebujejo nevarnih snovi) |
| 20 01 35* | zavržena električna in elektronska oprema (OEEO), ki vsebuje nevarne snovi in ni navedena pod 20 01 21 in 20 01 23 |
| 20 01 36 | zavržena električna in elektronske oprema, ki ni navedena pod 20 01 21, 20 01 23 in 20 01 35 |

| ŠT. ODPADKA | NAZIV ODPADKA |
|-------------|--|
| 20 01 38 | les, ki ni naveden pod 20 01 37 (tudi leseni deli kosovnih odpadkov po razstavljanju) |
| 20 01 39 | plastika (tudi gospodinjstva plastika, plastične igrače, ki niso OEEO, nosilci podatkov – AV kasete, CD, DVD, diskete in deli kosovnih odpadkov iz plastike po razstavljanju) |
| 20 01 40 | kovine (železne kovine, barvne kovine, zlitine, odpadki, ki so pretežno iz kovin, deli kosovnih odpadkov po razstavljanju, injekcijske igle iz osebne uporabe); OEEO ne sodi sem |
| 20 02 01 | biorazgradljivi odpadki (odpadki iz vrtov, parkov in pokopališč) |
| 20 02 02 | zemlja in kamenje z vrtov, parkov in pokopališč |
| 20 02 03 | drugi odpadki, ki niso biorazgradljivi (odpadki z vrtov, parkov in pokopališč) |
| 20 03 07 | kosovni odpadki |

Sprejem mešanih komunalnih odpadkov, biorazgradljivih odpadkov, gradbenih odpadkov se plača po ceniku podjetja.

Za mešane komunalne odpadke je potrebno imeti dovolj velik črn zabojnik doma, ker republiška Uredba o obvezni občinski gospodarski službi zbiranja komunalnih odpadkov, ne predvideva sprejem tovrstnih odpadkov v zbirnih centrih.

Občan sam razvrsti odpadke v za to namenjene kontejnerje.

V ZM Šoštanj in Šmartno ob Paki se lahko odda le odpadna električna in elektronska oprema, kovine in razstavljeni leseni deli.

Gradbeni odpadki

Za ravnanje z gradbenimi odpadki na gradbišču je v celoti odgovoren **investitor, to je občan ali pravna oseba**. Pred prvo oddajo odpadkov mora **investitor** izpolniti pooblastilo za vlaganje in podpisovanje evidenčnih listov o ravnanju z odpadki v elektronskem sistemu IS-odpadki. Pooblastilo se lahko podpiše na upravi PUP-Saubermacher d.o.o., Koroška cesta 46, Velenje.

Ob vsaki oddaji odpadkov se podpiše in žigosa tudi tehtalni list.

Vsaka oddaja gradbenih odpadkov je plačljiva po ceniku.

SEZNAM GRADBENIH ODPADKOV:

| ŠT. ODPADKA | NAZIV ODPADKA |
|-------------|--|
| 17 01 07 | mešanica betona, opek, ploščic in keramike |
| 17 09 04 | mešanica gradbenega materiala |

Gradbeni odpadki s številko 17 09 04 z nazivom mešani gradbeni odpadki, lahko vsebuje samo 5 % materialov kot so izolirni material, les, steklo, plastika, karton, železo, kabli, mavčne plošče, bitumenske mešanice in še to manjše koščke, ki jih fizično ni možno izločiti.



Za oddajo odpadkov v ZC Velenje in Podhom je potrebno predložiti položnico PUP-Saubermacher in osebni dokument osebe, ki je nosilec položnice oz. njenega ožjega družinskega člana. V primeru dostave odpadkov druge osebe, je potrebno pooblastilo.

03 Kosovni odpadki



Odvoz kosovnih odpadkov je javna gospodarska služba (JGS) ravnanja z odpadki in je brezplačna za vsa gospodinjstva brez direktnega plačila. V storitvi izvajanja JGS so kosovni odpadki poleg ostalih količin komunalnih odpadkov obračunani mesečno preko količin (kg/m³) za zbiranje in predelavo z odlaganjem.

| NAZIV ODPADKA | Št. |
|--|-----|
| Kosi pohištva: oblazinjeno pohištvo (sedežne garniture) vzmetnice (jogiji) | |
| leseno pohištvo (mize, stoli, postelje, ležišča, omare, komode, vrata) | |
| sanitarna oprema (plastična, kovinska) | |
| kovinski predmeti (pomivalna korita, radiatorji, stojala za perilo, karnise, vozički, okovje, nosilci) | |
| gospodinjski aparati (pralni stroji, pomivalni stroji, štedilniki, sesalniki,...) | |
| hladilno-zamrzovalni aparati (velike hladilne naprave, hladilniki, zamrzovalniki, klimatske naprave) | |
| odpadna električna in elektronska oprema (televizorji, monitorji, računalniki, radijski sprejemniki) | |
| športni rekviziti (smuči, jadralne deske, kolesa, tekaške steze, sobna kolesa, orbitrek) | |
| svetila, senčila | |
| ostali kosovni odpadki (vrtna oprema, igrače, preproge) | |
| oblačila pripravljena v vreči | |

Kosovne odpadke je možno brezplačno pripeljati v ZC Velenje in Podhom.

Naročnik oz. gospodinjstvo odda podpisano naročilnico 14 dni pred zelenim kosovnim odvozom in sicer od 25. 2. do 14. 7. in od 16. 8. do 10. 11. Naročnik bo po oddaji naročilnice, telefonsko obveščen o točnem datumu odvoza. Kosovni odpadki se pripravijo na odjemno mesto, kjer je navadno prevzem mešanih komunalnih odpadkov (črn zabojnik/vrečka) oz. po dogovoru.

V primeru večjih količin kosovnih odpadkov lahko naročite kontejner, za katerega se plačata dostava in razvrščanje odpadkov po ceniku podjetja.



Med kosovne odpadke ne sodi: gradbeni material, kot tudi keramika, wc školjka, keramični umivalnik, odpadki, ki vsebujejo azbest, avtomobilski deli, gume, okenski okvirji s steklom, zeleni odrez (vejevje...) in mešani komunalni odpadki.

Obvestilo za bloke: Sistem zbiranja kosovnih odpadkov pri blokovni gradnji je brezplačen in urejen preko upravnikov bloka z naročilnico in sicer enkrat letno na vhod.

V primeru, da so med kosovnimi odpadki tudi odpadki, ki niso kosovni odpadki, se za te odpadke zaračuna razvrščanje. Račun prejme upravnik bloka, ki ga razdeli med gospodinjstva.

04 Nevarni odpadki



Vsako leto poteka akcija zbiranja nevarnih odpadkov iz gospodinjstev. V okviru akcije lahko nevarne odpadke oddate v katerokoli premično zbiralnico. Možno jih je pripeljati v ZC.

Nevarni odpadki vsebujejo večje koncentracije okolju škodljivih in za zdravje ljudi nevarnih snovi, zato jih nikoli ne smemo odlagati skupaj s komunalnimi odpadki.

Nevarne odpadke je treba doma shranjevati ločeno in jih pripeljati ločeno v originalni embalaži, ki tesni.

Nevarne snovi **DOMA**

DNEVNA SOBA, SPALNICA

čistila, naftalinske kroglice, sredstva za odstranjevanje madežev



KOPALNICA

zdravila, kozmetika, živosrebni termometri, čistila, belila za perilo



KUHINJA

sredstva za odmaševanje odtoka, čistila, odpadno jedilno olje in mast, varčne sijalke, plinski vžigalniki, fluorescentne cevi



GARAŽA

avtokozmetika, zavorna in hladilna tekočina, akumulatorji, olja in masti, bencin, gasilniki



KLET

sredstva za zatiranje, umetna gnojila, odpadna električna in elektronska oprema, lepila, topila, tesnila, premazi



SHRAMBA

baterije, različna čistila in razkužila, sredstva za nego obutve, osvežilci zraka, embalaža, ki vsebuje ostanke nevarnih snovi



Večinoma ločeno zbranih nevarnih odpadkov uničijo v sežigalnicah.



Nevarne odpadke in neuporabljene nevarne snovi pustite v original embalaži in jih shranite tako, da ne bodo dosegljive otrokom in ostalim, ki niso večji rokovanja z njimi.

Posebej pozorno je treba ravnati z vsebino in embalažo vnetljivih, dražilnih, strupenih, zdravju škodljivih in/ali jedkih snovi, ki so uvrščene med nevarne snovi in se lahko prepoznajo po oznakah na embalaži.

Ostanki jedilnega olja in maščob sodijo med posebne, nenevarne odpadke, vendar jih kljub temu prevzamemo v času zbiranja nevarnih odpadkov.

Embalaža, ki vsebuje nevarne snovi, je označena s simboli, na katere moramo biti pozorni pri ravnanju in skladiščenju.



NAZIV NEVARNEGA ODPADKA

ostanki jedilnega olja in maščob ter z njimi onesnažena embalaža,

barve, laki, lepila in umetne smole,

organska in halogena topila,

kislina in baze,

fotokemikalije,

pesticidi, biocidi, fungicidi,

čistila in pralna sredstva ter njihova embalaža,

kozmetična sredstva,

zdravila,

baterije in akumulatorji,

infekcijski material (ampule, injekcijske igle) za domačo uporabo,

fluorescentne cevi in drugi odpadki, ki vsebujejo živo srebro,

motorna olja.

URNIK ZBIRANJA NEVARNIH ODPADKOV

| MESTNA OBČINA VELENJE | | | | |
|--|--------------|------------|----------------|---------------------------------|
| SPOMLADANSKA AKCIJA (MESEC MAJ) | | | | |
| Krajevna skupnost | Datum | Dan | Ura (h) | Lokacija |
| KS Gorica | 3. 5. 2021 | ponedeljek | 15.00-16.00 | pri avtobusnem obračališču |
| KS Šalek | 3. 5. 2021 | ponedeljek | 16.30-17.30 | pri Gasilskem domu |
| KS Staro Velenje | 4. 5. 2021 | torek | 15.00-16.00 | pri Gasilskem domu |
| KS Šentilj | 4. 5. 2021 | torek | 16.30-17.30 | parkirišče pri igrišču |
| KS Šmartno | 5. 5. 2021 | sreda | 15.00-16.00 | parkirišče pri pokopališču |
| KS Vinska Gora | 5. 5. 2021 | sreda | 16.30-17.30 | pri večnamenskem domu |
| MČ-Desni breg | 6. 5. 2021 | četrtek | 15.00-16.00 | parkirišče pri Merkator tržnica |
| MČ-Levi breg | 6. 5. 2021 | četrtek | 16.30-17.30 | Kraigherjeva 8 (pri zbiralnici) |
| JESENSKA AKCIJA (MESEC SEPTEMBER) | | | | |
| Krajevna skupnost | Datum | Dan | Ura (h) | Lokacija |
| KS Gorica | 1. 9. 2021 | sreda | 15.00-16.00 | pri avtobusnem obračališču |
| KS Šalek | 1. 9. 2021 | sreda | 16.30-17.30 | pri Gasilskem domu |
| KS Staro Velenje | 2. 9. 2021 | četrtek | 15.00-16.00 | pri Gasilskem domu |
| KS Šmartno | 2. 9. 2021 | četrtek | 16.30-17.30 | parkirišče pri pokopališču |
| MČ-Desni breg | 3. 9. 2021 | petek | 15.00-16.00 | parkirišče pri Merkator tržnica |
| MČ-Levi breg | 3. 9. 2021 | petek | 16.30-17.30 | Kraigherjeva 8 (pri zbiralnici) |

| OBČINA ŠOŠTANJ | | | | |
|--|--------------|------------|----------------|-------------------------------|
| SPOMLADANSKA AKCIJA (MESEC MAJ) | | | | |
| Krajevna skupnost | Datum | Dan | Ura (h) | Lokacija |
| KS Topolšica | 7. 5. 2021 | petek | 15.00-16.00 | pri Gasilskem domu |
| KS Šoštanj | 7. 5. 2021 | petek | 17.00-18.00 | pri Gasilskem domu |
| KS Ravne | 8. 5. 2021 | sobota | 7.00-8.00 | pri Ciglerju |
| KS Gaberke | 8. 5. 2021 | sobota | 9.00-10.00 | pri Gasilskem domu |
| KS Skorno-Florjan | 8. 5. 2021 | sobota | 11.00-12.00 | pri cerkvi (križišče za Penk) |
| KS Lokovica | 8. 5. 2021 | sobota | 13.00-14.00 | pri Gasilskem domu |
| JESENSKA AKCIJA (MESEC SEPTEMBER) | | | | |
| Krajevna skupnost | Datum | Dan | Ura (h) | Lokacija |
| KS Šoštanj | 6. 9. 2021 | ponedeljek | 15.00-16.00 | pri Gasilskem domu |

OBČINA ŠMARTNO OB PAKI**SPOMLADANSKA AKCIJA (MESEC MAJ)**

| Krajevna skupnost | Datum | Dan | Ura (h) | Lokacija |
|---------------------------------|-------------|------------|-------------|---------------------------------|
| VS Podgora VS Rečica ob Paki | 10. 5. 2021 | ponedeljek | 15.00-16.00 | pri sušilnici |
| VS Paška vas | 10. 5. 2021 | ponedeljek | 17.00-18.00 | pri Gasilskem domu |
| VS Šmartno ob Paki | 11. 5. 2021 | torek | 15.00-16.00 | Pri pokopališču Šmartno ob Paki |

JESENSKA AKCIJA (MESEC SEPTEMBER)

| Krajevna skupnost | Datum | Dan | Ura (h) | Lokacija |
|--------------------|------------|------------|-------------|---------------------------------|
| VS Šmartno ob Paki | 6. 9. 2021 | ponedeljek | 17.00-18.00 | Pri pokopališču Šmartno ob Paki |

OBČINE SOLČAVA, LUČE, LJUBNO, GORNJI GRAD, NAZARJE**SPOMLADANSKA AKCIJA (MESEC MAJ)**

| Občina | Datum | Dan | Ura (h) | Lokacija |
|-------------|-------------|------------|-------------|--|
| Nazarje | 12. 5. 2021 | sreda | 8.00-10.00 | pri Gasilskem domu Nazarje |
| Nazarje | 12. 5. 2021 | sreda | 11.00-13.00 | Šmartno ob Dreti (pri trgovini) |
| Gornji Grad | 13. 5. 2021 | četrtek | 8.00-10.00 | Bočna pri Kulturnem domu |
| Gornji Grad | 13. 5. 2021 | četrtek | 11.00-13.00 | Šmiklavž pri Kulturnem domu |
| Gornji Grad | 14. 5. 2021 | petek | 8.00-10.00 | parkirišče pri kotlovnici za daljinsko ogrevanje |
| Ljubno | 14. 5. 2021 | petek | 11.00-13.00 | Radmirje (pri kmetijski Zadrugi) |
| Ljubno | 15. 5. 2021 | sobota | 8.00-10.00 | Foršt (na igrišču) |
| Luče | 15. 5. 2021 | sobota | 11.00-13.00 | Gasilski dom v Lučah |
| Solčava | 17. 5. 2021 | ponedeljek | 8.00-11.00 | Solčava-center |

JESENSKA AKCIJA (MESEC SEPTEMBER)

| Krajevna skupnost | Datum | Dan | Ura (h) | Lokacija |
|-------------------|------------|-------|-------------|----------------------------|
| Nazarje | 7. 9. 2021 | torek | 15.00-17.00 | pri Gasilskem domu Nazarje |
| Ljubno | 8. 9. 2021 | sreda | 15.00-17.00 | Foršt (na igrišču) |

LOKACIJE ZBIRALNIKOV

| Mestna občina Velenje | Lokacije |
|-----------------------------|------------------------------|
| Kardeljev trg 9, 11 | ob zbiralnici |
| Kajuhova - Stritarjeva | ob zbiralnici |
| Kraigherjeva cesta | ob zbiralnici pri vili Mojca |
| Prešernova 8 | ob zbiralnici |
| Šalek 82 | ob zbiralnici |
| Goriška Cesta 39 | ob zbiralnici |
| KS Podkraj pri Velenju 13 | ob zbiralnici |
| Kersnikova 11-13 | ob zbiralnici |
| Foitova cesta 10 | ob zbiralnici |
| Šalek 98-110 | ob zbiralnici |
| Občina Šoštanj | Lokacije |
| Aškerčeva cesta 5G | ob zbiralnici |
| Tekavčeva 14 | ob zbiralnici |
| Topolšica | ob zbiralnici Topolšica 85d |
| Metleče | ob zbiralnici |
| Občina Šmartno ob Paki | Lokacije |
| Center Šmartnega ob Paki | pri pokopališču |
| Paška vas | zbiravnica ob mostu |
| Gorenje | zbiravnica pri AP |
| Občine Zg. Savinjske doline | Lokacije |
| Gornji Grad | GD Gornji Grad |
| Nazarje | Parkirišče ob Kulturnem domu |
| Ljubno | IPC Loke Ljubno |
| Luče | Krnica 51 |
| Solčava | Zbirni mesto Medica |

V ZBIRALNIK SODIJO:

- moška, ženska in otroška oblačila;
- hišne tekstilije (rjuhe, odeje, brisače, prti, posteljnina,...);
- spodnje perilo;
- torbice, kape, šali, rokavice;
- pokrivala, pasovi.



V zbiralnik ne sodijo prešite odeje (kovtri), vzglavniki, blazine, pena, otroške igrače, krojaški odrezki, mokra, umazana, raztrgana in mastna oblačila, krpe za pomivanje tal in podobno, kar je onesnaženo, saj se tako lahko onesaži celotna zbrana količina tekstila in oblačil.



Pred oddajo v zbiralnike ali ZC pomislite, ali bi lahko oblačila podarili socialno ogroženim posameznikom in družinam. Zelo pomembno je tudi, da občani v zbiralnike oddate oblačila v **vrečkah in nikakor ob zabojnik**. S tem se tudi omogoči lažji način praznjenja in sortiranja. Večje količine oblačil se lahko odda v ZC.





STEKLENA EMBALAŽA

V zabojnik z zelenim pokrovom z odprtino sodijo:

- steklena embalaža živil in pijač
- steklena embalaža zdravil in kozmetike
- kozarci vloženi živil.

V zabojnik se lahko odda le spraznjena in iztočena embalaža.



PLASTIČNA in KOVINSKA EMBALAŽA ter TETRAPAKI

V zabojnik z rumenim pokrovom sodijo:

- plastična embalaža živil in pijač,
- plastična embalaža čistil in pralnih sredstev,
- kovinska embalaža živil in pijač,
- tetrapaki,
- plastični lončki in vrečke.

Embalažo izpraznite, iztočite in stisnite.



PAPIR in KARTON

V zabojnik z rdečim pokrovom sodijo:

- časopisi,
- revije,
- zvezki,
- knjige,
- prospekti,
- catalogi,
- pisarniški papir,
- papirnat nakupovalni karton
- kartonska embalaža

Karton stisnite.

Kaj sodi kam?

[odtrgajte in shranite]

LOČI



SKA EMBALAŽA



BIOLOŠKI ODPADKI



MEŠANI KOMUNALNI ODPADKI

im pokrovom

valne vrečke,
 aža.

V rjav zabojnik sodijo:

Kuhinjski odpadki:
 zelenjavni odpadki, olupki in ostanki sadja;
 kavna usedlina;
 kavni filtri in čajne vrečke;
 kuhani ostanki hrane;
 jajčne lupine;
 pokvarjeni prehranski izdelki;
 papirnate serviete, brisače, robčki za enkratno uporabo;

Vrtni odpadki:
 rože;
 pleveli;
 trava, listje;
 zemlja lončnic;
 vejevje;
 sadje, zelenjava;
 lesni pepel.

V črn zabojnik sodijo:

plastificiran papir,
 pljenice,
 ohlajen pepel, cigaretni ogorki,
 manjši in posamezni kosi tkanin,
 usnja, obuval,
 šiviljski odpadki,
 iztrebki malih živali,
 meso, kosti,
 papirnate serviete, brisače, robčki za enkratno uporabo (lahko se tudi kompostirajo ali odložijo v rjav zabojnik),
 manjši kosi plute in gume,
 manjše količine keramičnih lončkov, krožnikov in porcelana,
 pometki,
 vrečke sesalnikov,
 kasete, filmi, fotografije,
 manjše količine stiropora,
 zamaščene folije,
 onesnažena embalaža.

06 Zbiralniki za odpadno električno in elektronsko opremo (OEEO) in baterije

LOKACIJE ZBIRALNIKOV ZA OEEO IN BATERIJE



| MESTNA OBČINA VELENJE |
|--|
| Aškerčeva 3 |
| Jenkova 17 |
| Kersnikova 1 |
| Tomšičeva 21 - 23 |
| Cankarjeva 1 in Prešernova 2 |
| Foitova cesta 10 |
| Šaleška 20 |
| Šaleška 2A-D |
| Goriška 65 |
| Goriška 47 |
| Koželjskega 3 |
| Šalek 98 - 110 |
| Tomšičeva 7 |
| Šalek 89 |
| Goriška 46D novi bloki |
| Goriška 52B novi bloki |
| Lipa 7 pri košu |
| Splitska 2 |
| Selo pri Mix-u |
| Trubarjeva 22 |
| Cesta XIV. divizije 1 |
| Efenkova 60 pri OŠ Livada |
| Kardeljev trg 9-11 |
| Jerihova pri vrtcu |
| Pri Merkurju, Simona Blatnika, Velenje |
| Pri KS Pesje |
| Pri KS Podkraj, Podkraj pri Velenju 13 |
| Šalek 90 - pri zbiralnici |
| Pri Zadržnem domu Vinska Gora |

| OBČINA ŠOŠTANJ |
|----------------------------------|
| Cesta talcev 2ABC (pod graščino) |
| Tekavčeva cesta 12,14 |

| OBČINA ŠMARTNO OB PAKI |
|----------------------------|
| pri pokopališču |
| Gavce pri ŽP |
| Gorenje, zbiralnica pri AP |

| OBČINA GORNJI GRAD |
|--------------------|
| GD Gornji Grad |

| OBČINA NAZARJE |
|--|
| Ob gradu Vrbovec |
| Lačja vas - pri PGD Gorica |
| Šmartno ob Dreti - GD Šmartno ob Dreti |

| OBČINA LUČE |
|--------------------------|
| Krnica 51 - zbirno mesto |

| OBČINA LJUBNO |
|-----------------|
| IPC Loke Ljubno |
| Foršt |

| OBČINA SOLČAVA |
|---------------------|
| Zbirno mesto Medica |

Kaj lahko oddamo v ulične zbiralnike?

MALE APARATE

električne mešalnike, likalnike, tehtnice, ure, grelnike vode, ožemalnike, opekače kruha, salamoreznice ...

OSTALO MALO OPREMO IN ORODJE

sušilnike in kodralnike las, električna orodja, sesalnike, ventilatorje, brivnike, svetilke ...

IGRAČE

ki za svoje delovanje potrebujejo električni tok iz omrežja ali baterije



BATERIJE

RAČUNALNIŠKO OPREMO IN ZABAVNO ELEKTRONIKO

telefone, mobilne telefone, računalnike, tiskalnike, zvočnike, tipkovnice, radijske aparate, kasetofone, gramofone, računalniške miške, kalkulatorje, polnilce, fotoaparate, slušalke, DVD predvajalnike, kamere ...

Mobilno zbiranje odpadne električne in elektronske opreme (OEEO) in odpadnih baterij

V letu 2021 bomo skupaj s podjetjem ZEOS d.o.o. sodelovali v akciji mobilnega zbiranja odpadne električne in elektronske opreme (OEEO) in baterij, ki bo potekala v sklopu **ozaveščevalnega projekta** na področju pravilnega ravnanja z e-odpadki in odpadnimi baterijami z naslovom **Life Gospodarjenje z e-odpadki** in s sloganom **E-cikliraj**. Projekt je sofinanciran s strani **Evropske komisije** in Ministrstva za okolje in prostor RS.

Občani bodo lahko v času trajanja akcije brezplačno oddali OEEO (štedilnike, pralne stroje, zamrzovalne skrinje, hladilnike, računalnike, pomivalne stroje, pečice, mikrovalno pečice, klimatske naprave, televizorje, radie, monitorje, male gospodinske aparate, baterije) in sicer v naslednjih terminih:

| OBČINA | LOKACIJA | DATUM | DAN | URA |
|-----------------|--------------------------------------|-------------|------------|-------------|
| Solčava | Pri Zadružnem domu | 2. 6. 2021 | ponedeljek | 10.00-16.00 |
| Luče | Pri Gasilskem domu | 3. 6. 2021 | torek | 10.00-16.00 |
| Šmartno ob Paki | ZM Šmartno ob Paki (pri pokopališču) | 5. 6. 2021 | sobota | 8.00-12.00 |
| Ljubno | Foršt (na igrišču) | 9. 6. 2021 | ponedeljek | 10.00-16.00 |
| Ljubno | Radmirje (parkirišče pod cerkvijo) | 10. 6. 2021 | torek | 10.00-16.00 |
| Gornji Grad | Šmiklavž (pri kulturnem domu) | 11. 6. 2021 | četrtek | 10.00-16.00 |
| Gornji Grad | Center (parkirišče zadaj) | 15. 6. 2021 | sobota | 10.00-16.00 |
| Gornji Grad | Bočna (pri kulturnem domu) | 16. 6. 2021 | torek | 10.00-16.00 |
| Nazarje | Šmartno ob Dreti (pri trgovini) | 17. 6. 2021 | četrtek | 10.00-16.00 |
| Nazarje | Lačja vas (pri Gasilskem domu) | 18. 6. 2021 | petek | 10.00-16.00 |
| Nazarje | Nazarje (pri Gasilskem domu) | 21. 6. 2021 | ponedeljek | 10.00-16.00 |

07 Mešani komunalni odpadki

(MKO) ČRN ZABOJNIK



| HIŠE |
|-------------------------------------|
| ŠALEŠKA IN ZGORNJA SAVINJSKA DOLINA |
| odvoz na tri tedne |

| BLOKI | |
|----------------|--------------------------|
| ŠALEŠKA DOLINA | ZGORNJA SAVINJSKA DOLINA |
| tedenski odvoz | odvoz na 10 - 14 dni |

Dodatnih količin odpadkov ob zabojniku ne odvažamo, zato je potrebno naročiti večji zabojnik (prva dostava zabojnikov je brezplačna, vsaka naslednja menjava se plača po ceniku podjetja oz. ga lahko brez stroška zamenjate sami).

Kupiti je možno do 5 črnih vreč / leto / na gospodinjstvo, ki se obračunajo na položnici v mesecu prevzema.

Pranje zabojnikov je enkrat letno.

Uničenje ali odtujitev zabojnika se plača po ceniku PUP-Saubermacher.

V ČRN ZABOJNIK SODIJO:

plastificiran papir, zamaščene folije,
plenice, iztrebki malih živali,
ohlajen pepel, cigaretni ogorki,
manjši in posamezni kosi tkanin, usnja, obuval,
šiviljski odpadki,
meso, kosti,
papirnate serviete, brisače, robčki za enkratno uporabo
(lahko se tudi kompostirajo ali odložijo v rjav zabojnik),
manjši kosi plute in gume,
manjše količine keramičnih lončkov, krožnikov in
porcelana,
pometki,
vrečke sesalnikov,
kasete, filmi, fotografije,
manjše količine stiropora,
onesnažena embalaža.



Mešane komunalne odpadke odpeljemo v regijski center za ravnanje z odpadki v Celje, kjer jih predelajo in odlagajo. Na odlagališču odložijo približno 35% pripeljanih odpadkov.

doma **PRAVILNO RAZVRSTITI** odpadke



ODDATI v za to namenjen zabojnik/vrečo z logotipom PUP-Saubermacher
(zabojnik zaprt s pokrovom, vreča povezana s trakom)



zabojnik/vrečo na dan odvoza do 6. ure pripraviti na **DOGOVORJENO ODJEMNO MESTO**



ODVOZ s smetarskim vozilom



PREKLADANJE v kotalne prekucnike na prekladalni postaji v ZC in prevoz v Celje



PREDELAVA IN ODLAGANJE

08 Biorazgradljivi odpadki

(BIOO) RJAV ZABOJNIK



ZBIRANJE BIOO V HIŠAH - ŠALEŠKA DOLINA

| | |
|------------------|--------------------|
| december - marec | odvoz na tri tedne |
| april - november | tedenski odvoz |

ZBIRANJE BIOO V HIŠAH - ZG. SAVINJSKA DOLINA

| | |
|------------------|-----------------|
| november - marec | odvoz na 14 dni |
| aprila - oktober | tedenski odvoz |

Najmanjši volumen zabojnika za BIOO je 80L.

V primeru, da gospodinjstvo ne potrebuje rjavega zabojnika, ga je potrebno dostaviti na upravo PUP-Saubermacher d.o.o., Koroška cesta 46, Velenje, v času uradnih ur podjetja, ob tem je potrebno na upravi izpolniti obrazec za kompostiranje, ki je objavljen tudi na spletni strani PUP-Saubermacher.



Dodatnih količin odpadkov ob zabojniku ne odvažamo, zato je potrebno naročiti večji zabojnik oz. ob dodatnih količinah možnost brezplačnega prevzema do 4 rjavih vreč na leto/gospodinjstvo.

Prva dostava zabojnika je brezplačna, vsaka naslednja menjava se plača po ceniku podjetja oz. ga lahko brez stroškov zamenjate sami.

Pranje zabojnikov je dvakrat letno. Uničenje ali odtujitev zabojnika se plača po ceniku PUP-Saubermacher.

| V RJAV ZABOJNIK SODIJO: | |
|--|-----------------------|
| Kuhinjski odpadki: | Vrtni odpadki: |
| zelenjavni odpadki, olupki in ostanki sadja, | rože, |
| kavna usedlina, | plevel, |
| kavni filtri in čajne vrečke, | trava, listje, |
| kuhani ostanki hrane (brez mesa in kosti), | zemlja lončnic, |
| jajčne lupine, | vejevje, |
| pokvarjeni prehranski izdelki, | sadje, zelenjava, |
| papirnate serviete, brisače, robčki za enkratno uporabo. | lesni pepel. |



POZOR!

Kosti, meso, salame in siri sodijo v črn zabojnik.
Biorazgradljive odpadke oddajajte v papirnih oz. v biorazgradljivih vrečkah.



KORISTNI NASVET:

Odpadno olje zbirajte ločeno in ga oddajte v ZC Velenje oz. Podhom.

doma **PRAVILNO RAZVRSTITI** odpadke



ODDATI v za to namenjen zabojnik



zabojnik na dan odvoza do 6. ure pripraviti na **DOGOVORJENO ODJEMNO MESTO**



ODVOZ s smetarskim vozilom



PREKLADANJE v kotalne prekladnike na prekladalni postaji v ZC in prevoz v Celje



KOMPOSTIRANJE

Nasveti za pravilno kompostiranje:

V okviru javne gospodarske službe zbiranja in prevoza odpadkov je dana možnost:

- kompostiranja za individualna gospodinjstva v lastni režiji na lastnem kompostniku,
- ločeno zbiranje v rjavem zabojniku,
- ali odločitev za kompostiranje v lastni režiji v kombinaciji z rjavim zabojnikom
- v blokovni gradnji je obvezno zbiranje biorazgradljivih odpadkov v rjavih zabojnikih.

Zakaj kompostirati?

- za izboljšanje sestave prsti;
- za učinkovitejše zadrževanje vlage v prsti;
- za boljšo prezračenost tal;
- za večjo akumulacijo toplote;
- za pridelavo zdravih rastlin s plodovi polnega okusa.

1. Postavitev kompostnika

Za postavitev hišnega kompostnika na vrtu izberemo polsenčen ali senčen prostor, zavarovan pred vetrom in lahko dostopen. Hišni kompostnik naj ima neposreden stik s tlemi in naj bo primerno prezračen. Postavi se ga tako, da ne povzroča motenj (npr. smradu) na sosednjih zemljiščih. Ta osnovna pravila so primerna za vse običajne sisteme, ne glede na to, ali gre za odprte kompostnike iz lesa ali žice, ali pa za plastične zaprte hišne kompostnike.

2. Tehnika pravilnega kompostiranja

Hišni kompostnik mora imeti neposreden stik s tlemi. Osnovna plast zdrobljenih vej poskrbi za dobro zračenje od spodaj in preprečuje zastajanje vode. Za optimalen razkrojni proces je pomembna zadostna količina kisika. To dosežemo tako, da suhi strukturni material (veje in zeleni obrez) in vlažni nestrukturni material (trava, kuhinjski odpadki) premešamo. Kuhinjske odpadke in ostanke hrane takoj prekrijemo z listjem, zemljo, travo ali jih rahlo zagrebemo. S tem preprečimo neprijetne vonjave in ne privabljamo neželenih gostov (na primer podgan in ptičev). V procesu razgradnje, ki poteka pri 50-60 stopinjah Celzija, mikroorganizmi, bakterije in glive proizvajajo humus ter hranilne snovi. Poleg primerne temperature je potrebna tudi pravična vlažnost. Zato v času daljše poletne suše kompostni kup občasno navlažimo. Ko je hišni kompostnik poln, njegovo vsebino – po približno pol leta – preložimo. Tako ga prezračimo in pospešimo razkroj. Dozorel kompost presejemo skozi sito, ki ima odprtine velike od 15 do 20 milimetrov. Kar ne gre skozi sito, uporabimo kot strukturni material v novem kompostnem kupu ali pa za gnojenje sadnega drevja in večjih rastlin.

3. Kako uporabiti pridelani kompost?

Zrel, presejani kompost uporabimo za lončnice, gredice. Kompost lahko raztresemo po površini ali pa ga plitvo zamešamo v zemljo.



KORISTNI NASVET:

Količino bioloških odpadkov doma lahko zmanjšate tako, da hrano nakupujete, kuhate in shranjujete premišljeno.

09 Mešana embalaža - kovinska in plastična embalaža ter tetrapaki (ME)

ZABOJNIK Z RUMENIM POKROVOM OZ. RUMENA VREČKA

Vso komunalno embalažo brezplačno oddajamo embalažnim shemam na sortiranje.

Ob oddaji embalaže je pomembno dejstvo, da se zavedamo, da gre vsa embalaža na sortiranje, razvrščanje, ki v večini poteka ročno. Vsaka nepravilno oddana embalaža povzroča smrad in nepotrebno dodatno delo. Le čisto embalažo lahko ponovno uporabimo in tako varujemo osnovne vire.

V EMBALAŽNI ZABOJNIK SODIJO:

plastična embalaža živil in pijač,
plastična embalaža čistil in pralnih sredstev,
kovinska embalaža živil in pijač,
tetrapaki,
plastični lončki in vrečke.



Embalaža naj bo izpraznjena, iztočena in stisnjena, saj le tako zavzame manj prostora v zabojnikih in embalažnih vrečkah. V primeru, da je embalaža zelo umazana, zamaščena, da vsebuje ostanke hrane, jo je potrebno oddati v črn zabojnik.



doma **PRAVILNO RAZVRSTITI** odpadke



ODDATI v za to namenjen zabojnik/vrečo z logotipom PUP-Saubermacher (zabojnik zaprt s pokrovom, vreča povezana s trakom)



zabojnik/vrečo na dan odvoza do 6. ure pripraviti na **DOGOVORJENO ODJEMNO MESTO**



ODVOZ s smetarskim vozilom



PREKLADANJE v kotalne prekucnike na prekladalni postaji v ZC in oddaja embalažnim shemam



SORTIRANJE

V Zgornje Savinjski dolini poteka delitev embalažnih in črnih vrečk po naslednjem razporedu:

| Občina | Lokacija | Datum | Ura |
|-------------|------------------------------------|--------------------------|-------------|
| Solčava | Pri Zadržnem domu | 2. 6. 2021 | 10.00-16.00 |
| Luče | Pri Gasilskem domu | 3. 6., 4. 6. 2021 | 10.00-16.00 |
| Ljubno | Foršt (na igrišču) | 7. 6., 8. 6., 9. 6. 2021 | 10.00-16.00 |
| Ljubno | Radmirje (parkirišče pod cerkvijo) | 10. 6. 2021 | 10.00-16.00 |
| Gornji Grad | Šmiklavž (pri kulturnem domu) | 11. 6. 2021 | 10.00-16.00 |
| Gornji Grad | Center (parkirišče zadaj) | 14. 6., 15. 6. 2021 | 10.00-16.00 |
| Gornji Grad | Bočna (pri kulturnem domu) | 16. 6. 2021 | 10.00-16.00 |
| Nazarje | Šmartno ob Dreti (pri trgovini) | 17. 6. 2021 | 10.00-16.00 |
| Nazarje | Lačja vas (pri Gasilskem domu) | 18. 6. 2021 | 10.00-16.00 |
| Nazarje | Nazarje (pri Gasilskem domu) | 21. 6., 22. 6. 2021 | 10.00-16.00 |

Zbiranje in odvoz ME pri individualnih hišah je na tri tedne, najmanjši volumen zabojnika 120L.

Povzročitelj odpadkov je dolžan poskrbeti, da so pokrovi na zabojniku zaprti, vreče z oznako PUP-Saubermacher povezane s trakom.

Uničenje ali odtujitev zabojnika se plača po ceniku PUP-Saubermacher.



Silažna folija in mrežica od bal ne sodi v rumen zabojnik/vrečo ampak v zbirni center. Več na spletni strani (LOČEVANJE ODPADKOV - PREVZEM SILAŽNE FOLIJE).

10 Zbiralnice



Zbiranje odpadne embalaže za blokovno gradnjo poteka v zbiralnicah (na ekoloških otokih).

Zabojnik za papir in kartonsko embalažo (PA)

(zabojnik z rdečim pokrovom)

V zabojnik sodijo:

časopisi, revije, zvezki, knjige, prospekti, katalogi, pisarniški papir, papirnate nakupovalne vrečke, kartonska embalaža.



Zabojnik za stekleno embalažo (ST)

(zabojnik z zelenim pokrovom z odprtino)

V zabojnik sodijo:

steklena embalaža živil in pijač, steklena embalaža zdravil in kozmetike, kozarci vloženi živil.



Zabojnik za mešano embalažo - plastična in kovinska embalaža ter tetrapaki (ME)

(zabojnik z rumenim pokrovom)

V zabojnik sodijo:

plastična embalaža živil in pijač, plastična embalaža čistil in pralnih sredstev, kovinska embalaža živil in pijač, tetrapaki, plastični lončki in vrečke.



Zbiralnice so namenjene zbiranju komunalne embalaže. V zbiralnicah je prepovedano odlaganje ostalih odpadkov (kosovnih, gradbenih, mešanih komunalnih, biorazgradljivih odpadkov ...).

Pri pregledu odjemnih mest za komunalne odpadke, kamor sodijo tudi zbiralnice, sodeluje občinska komunalna inšpekcija, ki lahko v primeru nepravilnega odlaganja odpadkov kršitelja tudi oglobi.

Globa znaša od 200 € naprej za fizične osebe in 1400 € za pravne osebe.

11 Center ponovne uporabe (CPU)



V Center ponovne uporabe sprejemajo stvari iz gospodinjstev kot so:

pohištvo,
mali gospodinjski aparati,
posoda,
keramika,
športna oprema,
knjige,
slike,
svetila,
spominki,
dekorativni dodatki,
in otroška oprema.



Vsa oprema naj bo delujoča in primerna za uporabo. V CPU jo popravijo, obnovijo, očistijo in v trgovini prodajo novim uporabnikom po ugodni ceni.

Delovanje Centra ponovne uporabe v celoti financira Mestna občina Velenje.

DELOVNI ČAS:

PONEDELJEK - PETEK: 8.00 - 18.00

SOBOTA: 8.00 - 12.00

Sprejem stvari, ki bi jih želeli oddati je od ponedeljka do petka od 8.00 do 18.00.

Za sprejem večjih kosov predhodno pokličite na 031 683 959.

Obiščite jih na lokaciji v **podjetniškem centru Standard**.

»KER SPOŠTUJEM NARAVO, JE CENTER PONOVNE UPORABE TISTO TA PRAVO.«

CPU VELENJE

Šaleška cesta 2d, 3320 Velenje

telefon: **031 683 959**

e-pošta: **info@cpu.velenje.si**

facebook: **Center ponovne uporabe Velenje**

**CENTER
PONOVNE
UPORABE
VELENJE**



12 Koristne informacije



1. Vse spremembe glede lastništva nepremičnine, najema, je potrebno sporočiti in dokumentacijo dostaviti do 10. v mesecu za tekoči mesec, na upravo PUP-Saubermacher d.o.o., Koroška cesta 46, Velenje
2. Spremembo števila oseb v gospodinjstvu (v blokovni gradnji) je potrebno sporočiti upravniku bloka. Le ta nam pisno posreduje spremembe.
3. Na upravi podjetja lahko plačila uredite preko trajnega naloga. Potrebujete osebni dokument in št. transakcijskega računa.
4. Preko e banke si lahko uredite prejemanje e računov.
5. Označite poštno nabiralnike.

PRIJAVA/ODJAVA V BLOKU

Lastniki ali najemniki morajo vse morebitne spremembe o plačniku, prodaji, najemu in števila uporabnikov sporočiti upravniku bloka najkasneje v roku 5 dni po nastali spremembi. Vsaka nastala sprememba se upošteva za tekoči mesec, če je javljena do 10. v mesecu, oz. pri prvem naslednjem obračunskem obdobju.

PRIJAVA/ODJAVA HIŠA

Lastniki ali najemniki morajo vse morebitne spremembe o plačniku, prodaji, najemu in števila uporabnikov sporočiti izvajalcu odvoza odpadkov najkasneje v roku 5 dni po nastali spremembi. Vsaka nastala sprememba se upošteva za tekoči mesec, če je javljena do 15. v mesecu, oz. pri prvem naslednjem obračunskem obdobju.

V primeru spremembe mora uporabnik priložiti ustrezne dokazne listine kot na primer potrdilo o odjavi stalnega bivališča ali spremembi bivališča, dokazilo o daljši odsotnosti zaradi službenih, šolskih ali študijskih obveznostih, zdravljenja, izpisek iz matičnega registra ali druga ustreznna dokazila. Ta dokazila za celotno družino veljajo le v primeru, če je hiša v celota prazna in sicer za obdobje največ treh skupnih mesecev v letu.

V nasprotnem je potrebno zabojnike pripeljati na upravo podjetja in jih ob ponovni prijavi spet prevzeti. Dostava zabojnikov se zaračuna po ceniku podjetja.

NORMATIV

Osnova (normativ) za obračun je (potrdilo UE o številu oseb):

1-2 osebi: 80L zabojnik za mešane komunalne odpadke (črn zabojnik) + 120L zabojnik za mešano embalažo z rumenim pokrovom

3-4 osebe: 120L zabojnik za mešane komunalne odpadke (črn zabojnik) + 240L zabojnik za mešano embalažo z rumenim pokrovom

5 in več oseb: 240L, 700L ali 1100L zabojnik za mešane komunalne odpadke (črn zabojnik)

VREČE

Vrečke lahko imajo gospodinjstva, ki so oddaljena od odjemnega mesta za strojni prevzem odpadkov. Vrečke za mešano embalažo za gospodinjstva v Zg. Savinjski dolini se delijo v mesecu juniju. Število vrečk za mešano embalažo je omejeno glede na velikost zabojnika oz. glede na število črnih vrečk za MKO.

IZREDNI ODVOZI

Zaračunavanje po Odloku - v okviru smetarine se zaračunajo dodatni stroški zaradi nepravilnega odlaganja odpadkov.

Anketa

Anketa je objavljena na spletni strani PUP-Saubermacher www.pup-saubermacher.si

Prosimo vas, da anketo na spletni strani izpolnite, saj nam boste tako pomagali izboljševati sistem ravnanja z odpadki.

Ocenite z ocenami od 1 (nezadovoljen) do 5 (zelo zadovoljen) - obkrožite

| | | | | | |
|--|---|---|---|---|---|
| Z osebnim odnosom in komunikacijo naših delavcev | 1 | 2 | 3 | 4 | 5 |
| S celotno storitvijo zbiranja in prevoza odpadkov (embalaže, nevarnih odpadkov, kosovnih odpadkov) | 1 | 2 | 3 | 4 | 5 |
| Z delovanjem zbirnih centrov (Velenje, Podhom) | 1 | 2 | 3 | 4 | 5 |
| S storitvijo zbiranja in odvoza mešanih komunalnih odpadkov (črn zabojnik) | 1 | 2 | 3 | 4 | 5 |
| S storitvijo zbiranja in odvoza mešane embalaže (zabojnik z rumenim pokrovom oz. rumene vrečke) | 1 | 2 | 3 | 4 | 5 |

Spletna stran je delno prevedena v angleški jezik.

SMS obveščanje za hiše

Za brezplačno SMS obveščanje (prijava/odjava) o terminih odvozov posameznih vrst odpadkov izpolnite obrazec, ki je objavljen na spletni strani www.pup-saubermacher.si

DOMOV // OBRAZCI

Obrazec za SMS obveščanje

in podpisanega pošljite na e-naslov:
podjetje@pup-saubermacher.si ali pošljite **po pošti**.

KONTAKTIRAJTE NAS:

PUP-Saubermacher d.o.o., Koroška cesta 46, 3320 Velenje
T: 03 896 87 11 F: 03 896 87 19 E: podjetje@pup-saubermacher.si
www.pup-saubermacher.si



PREPREČEVANJE NASTAJANJA KOMUNALNIH ODPADKOV

USTREZNOST MOŽNOSTI PO HIERARHIJI RAVNANJA Z ODPADKI

PREPREČEVANJE

PONOVNA UPORABA

RECIKLIRANJE

SEŽIG Z ENERGETSKIM IZKORISTKOM

ODLAGANJE

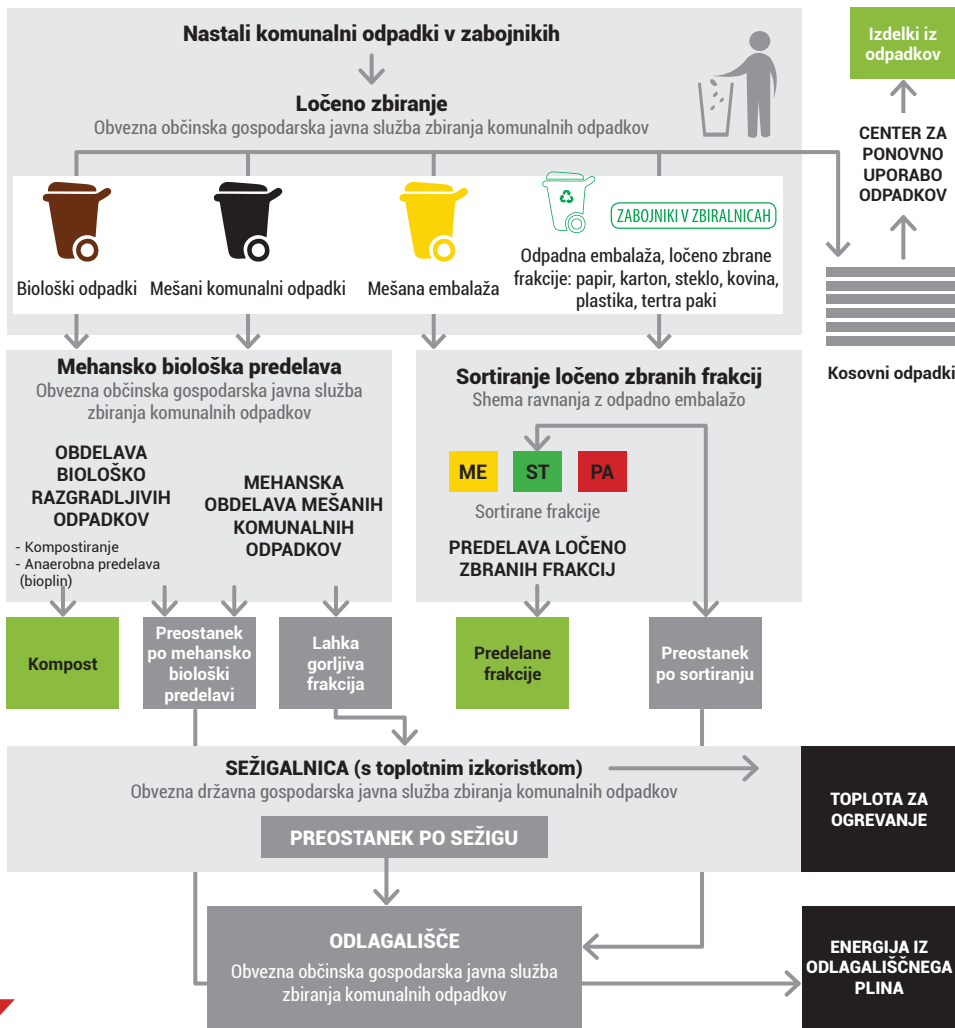

BIO
BIOLOGICAL WASTE (BIOŠKO ODPADKI) / BIOMATERIAL
BIO KONGRESI ZA NE VRT

STEKLO
GLASS / STEKLENA EMBALAŽA / GLAS
VSA VARNOSTNA PRAVIDLA ZA RECIKLIRANJE

EMBALAŽA
PLASTIC AND CARDBOARD EMBALAGE (PLASTIK IN OBOJENI STROJ) / RECIKLIRANJE

PAPIR
PAPER / PAPIR IN KARTONSKA EMBALAŽA / PAPER
VSA VARNOSTNA PRAVIDLA ZA RECIKLIRANJE

OSTALO
OTHER WASTE / OSTALO ODPADKI / OTHER WASTE
VSA VARNOSTNA PRAVIDLA ZA RECIKLIRANJE